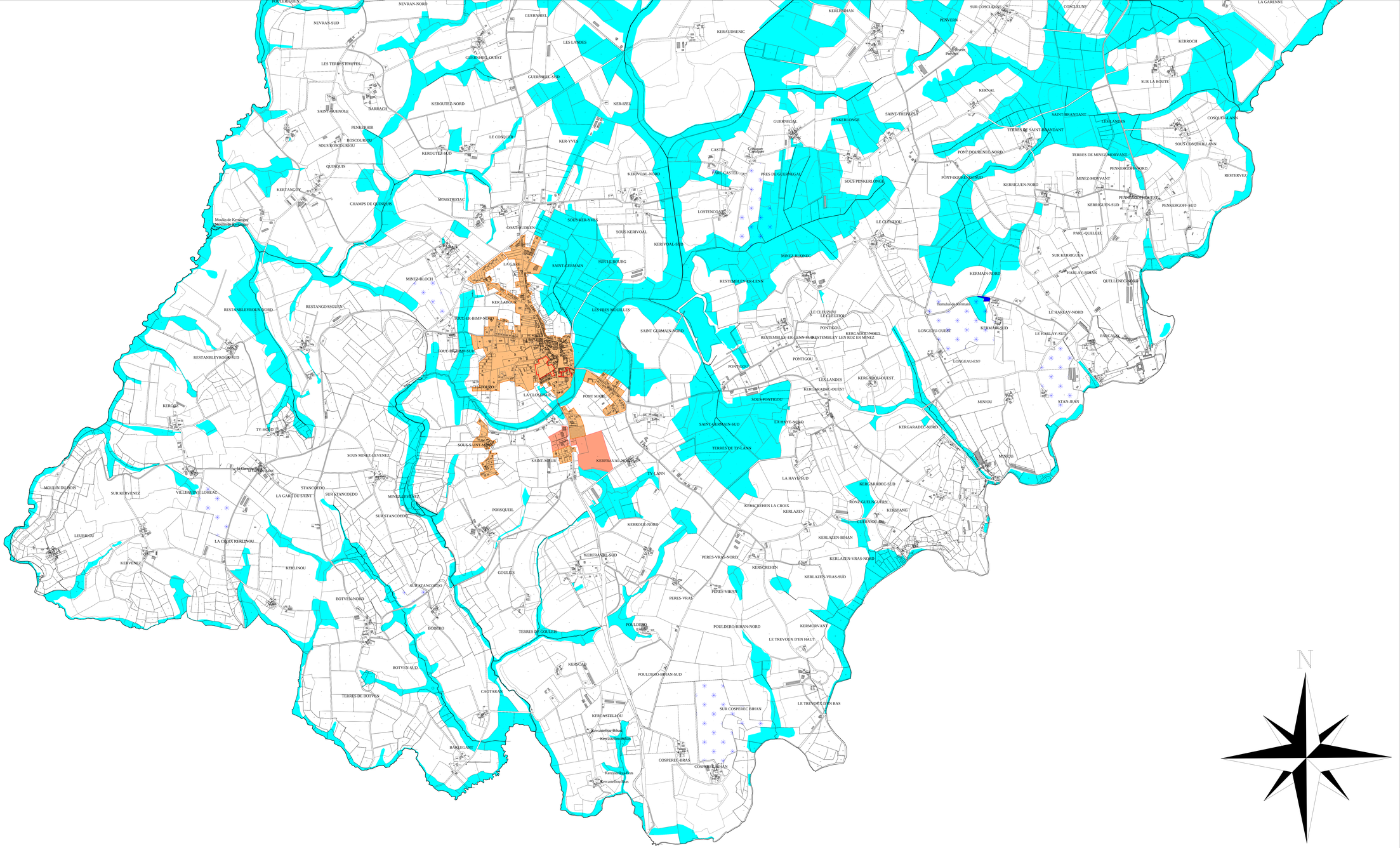

- Périmètre constructible
- Périmètre constructible pour les activités économiques
- Zones humides
- Sites archéologiques (degré 2 de protection)
- Zone d'Aménagement Différé (ZAD)

DÉPARTEMENT DU MORBIHAN

COMMUNE DE LANGONNET

Carte communale

Projet arreté en CM le 26 mai 2014
Approuvée en CM le 18 juin 2015

DOCUMENTS GRAPHIQUES

Plan Sud

1/5000

QUARTA
LA CARTE DE LA COMPETENCE

AGENCE DE ST-JACQUES DE LA LANDE
SIÈGE SOCIAL
123 rue du Temple de Blosne
35136 SAINT-JACQUES DE LA LANDE
Tél. 02 99 30 12 12 .
Fax 02 99 30 40 22

N